

**Perfiles fuertes: selección económica para cada carga**

- ▶ Perfiles ligeros
- ▶ Perfiles estándar de alta resistencia
- ▶ Perfiles con ranuras cerradas
- ▶ Perfiles redondos para un atractivo diseño
- ▶ Innovadores perfiles especiales para aplicaciones especiales



**La técnica de unión fija: los empalmadores Rexroth sujetan con gran resistencia y seguridad**

- ▶ Escuadras
- ▶ Articulaciones
- ▶ Conector cúbico
- ▶ Empalmador de pernos
- ▶ Empalmador de apriete rápido
- ▶ ...



**Accesorios adaptados al sistema de perfiles:**

**Fáciles de fijar en la ranura del perfil o en el agujero central**

- ▶ Bisagras, patines
- ▶ Elementos de fijación
- ▶ Patas y ruedas
- ▶ Elementos de instalación y de conducción de aire
- ▶ Perfiles de cubrimiento y perfiles para ribetear
- ▶ ...



Ventas:  
José Antonio Vega García

Cel.: 55-6810-1836  
Email: [avega@vegacero.com](mailto:avega@vegacero.com)

HERRAJES  
Y  
ACCESORIOS  
ALUMINIO

# ACCESORIO PORTA PANEL R8 EA10R8

**VISTA FONTAL**



**VISTA LATERAL**



# ACCESORIO PORTA PANEL R10 EA11R10

**VISTA FONTAL**



**VISTA LATERAL**



# ANCLA EA12AN 160X60X40

**VISTA FONTAL**



**VISTA TRASERA**



# ARTICULACION EA13AR40 40X40mm

**VISTA FONTAL**



**VISTA LATERAL**



# ARTICULACION EA14AR45 45X45mm

**VISTA FONTAL**



**VISTA TRASERA**

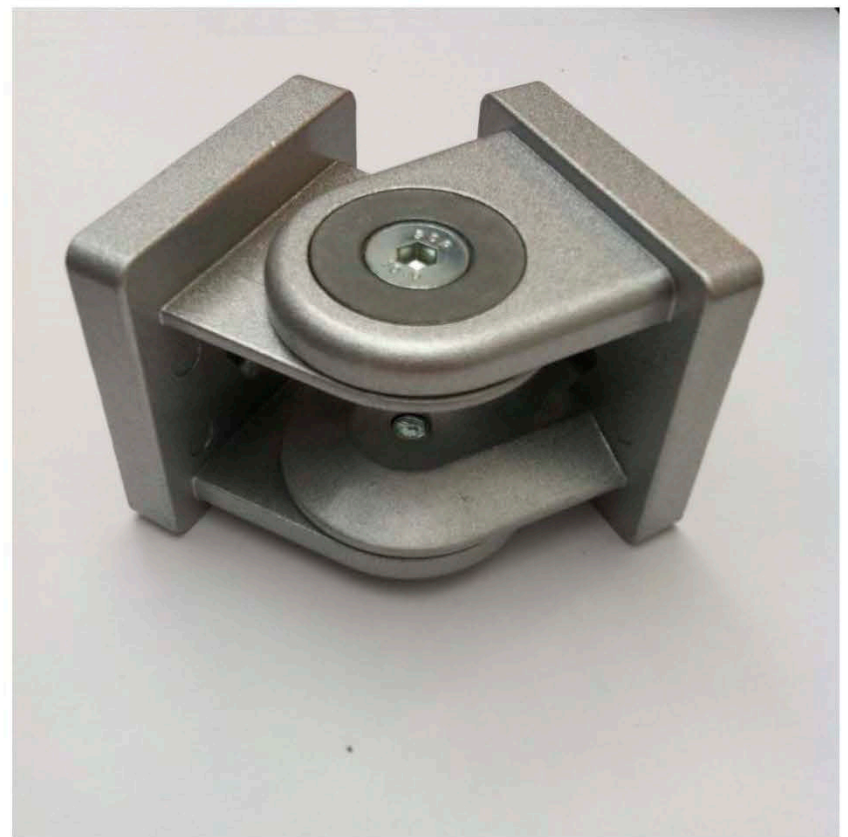

# ARTICULACION CON TOR FRENO EA15ART 45X45mm

**VISTA FONTAL**



**VISTA TRASERA**



# BISAGRA METAL EA16BM 40X40mm

**VISTA FRONTAL**



**VISTA TRASERA**





# BISAGRA PLASTICO EA17BP30 30X30mm

**VISTA FRONTAL**



**VISTA TRASERA**



# BISAGRA PLASTICO ES18BP45 45X45mm

**VISTA FRONTAL**



**VISTA TRASERA**



# CAMBIO RAPIDO R8 EA21CRR801 0GV01

**VISTA FRONTAL**



**VISTA ARRIBA**



# CAMBIO RAPIDO R8 EA22CRR802 90GV02

**VISTA FRONTAL**



**VISTA ARRIBA**



# CAMBIO RAPIDO R10 EA23CRR1001 GV01

**VISTA FRONTAL**



**VISTA ARRIBA**



# CAMBIO RAPIDO R10 EA24CRR1002 90GV02

**VISTA FRONTAL**



**VISTA ARRIBA**



# CERRADURA DE BOLAS EA25CB

**VISTA FRONTAL**



**VISTA TRASERA**



# COPLE AUTORROSCANTE RANURA

EA26CAR 12X31mm

**VISTA FRONTAL**



**VISTA ARRIBA**





# EMPUÑADORA EA27EMP 122mm

**VISTA FRONTAL**



**VISTA ARRIBA**



# ESCUADRA EA28ESC30 30mm

**VISTA FRONTAL**



**VISTA TRASERA**



# ESCUADRA EA29ESC40 40mm

**VISTA FRONTAL**



**VISTA TRASERA**



# ESCUADRA EA30ESC45 45mm

**VISTA FRONTAL**



**VISTA TRASERA**



# ESCUADRA EA31ESC4590 45X90mm

**VISTA FONTAL**

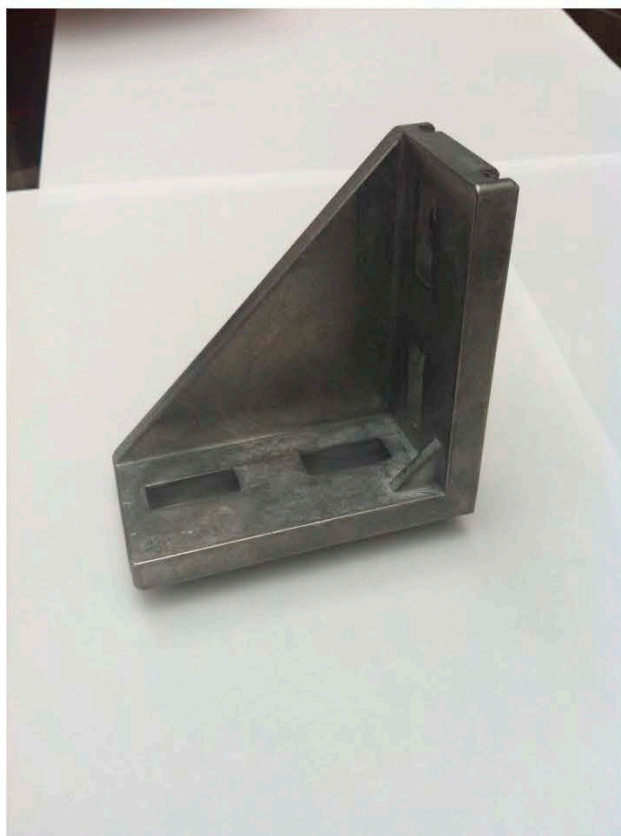

**VISTA TRASERA**

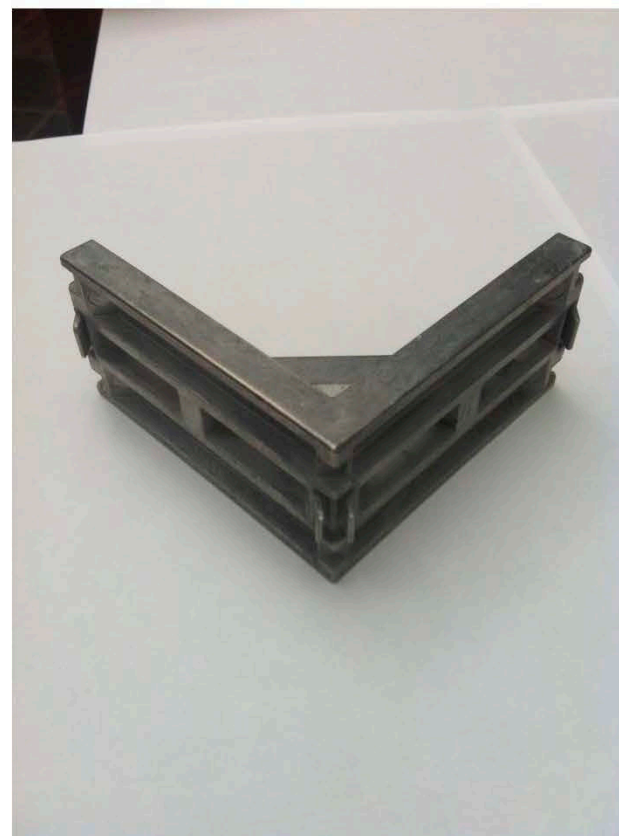

# PLACA UNION KIT EA32PU40 40X40mm

**VISTA FRONTAL**



**VISTA TRASERA**



# PLACA UNION KIT EA33PU45 45X45mm

**VISTA FRONTAL**



**VISTA TRASERA**



# SOPORTE PARA CINCHO R10 EA34SPCR10

**VISTA FRONTAL**



**VISTA TRASERA**





# TAPA ESCUADRA EA35TE30 30mm

**VISTA FONTAL**



**VISTA TRASERA**



# TAPA ESCUADRA EA36TE40 40mm

**VISTA FONTAL**



**VISTA TRASERA**



# TAPA ESCUADRA EA37TE45 45mm

**VISTA FONTAL**



**VISTA TRASERA**



# TAPA EA38TA30 30X30mm

**VISTA FONTAL**



**VISTA TRASERA**



# TAPA EA39TA40 40X40mm

**VISTA FONTAL**



**VISTA TRASERA**



# TAPA EA40TA4080 40X80mm

**VISTA FONTAL**



**VISTA TRASERA**



# TAPA EA41TA45 45X45mm

**VISTA FONTAL**



**VISTA TRASERA**



# TAPA EA42TA4090 40X90mm

**VISTA FONTAL**



**VISTA TRASERA**





# TAPA EA43TA80 80X80mm

**VISTA FONTAL**



**VISTA TRASERA**



# TORNILLO AUTORROSCANTE SF EA45TASF 12X30mm

**VISTA FONTAL**



**VISTA ARRIBA**



# TORNILLO PARA BRIDA UNION EA46TPBU

**VISTA FONTAL**



**VISTA ARRIBA**



# TORNILLO TEE M8 EA47TTEE25 X25mm

**VISTA FONTAL**



**VISTA ARRIBA**



# TORNILLO TEE M8 EA48TTEE30 X30mm

**VISTA FONTAL**



**VISTA ARRIBA**



# TUERCA BRIDA EA49TUBR M8

**VISTA FONTAL**



**VISTA TRASERA**



# TUERCA ECONOMICA EA50TEM6 M6

**VISTA FONTAL**



**VISTA ARRIBA**



# TUERCA ECONOMICA EA51TEM8 M8

**VISTA FONTAL**



**VISTA ARRIBA**





# TUERCA MARTILLO R8 EA52TMR8M4 M4

**VISTA FONTAL**



**VISTA LATERAL**



# TUERCA MARTILLO R8 EA53TMR8M5 M5

**VISTA FONTAL**



**VISTA LATERAL**



# TUERCA MARTILLO R8 EA54TMR8M6 M6

**VISTA FONTAL**



**VISTA LATERAL**



# TUERCA MARTILLO R10 EA55TMR10M4 M4

**VISTA FONTAL**



**VISTA LATERAL**



# TUERCA MARTILLO R10 EA56TMR10M5 M5

**VISTA FONTAL**



**VISTA LATERAL**



# TUERCA MARTILLO R10 EA57TMR10M6 M6

**VISTA FONTAL**



**VISTA LATERAL**



# TUERCA MARTILLO R10 EA58TMR10M8 M8

**VISTA FONTAL**



**VISTA LATERAL**

